

第37回全日本学生クロスカントリースキー大会
(競技説明資料)

【競技説明】

1 コースについて

- (1) 競技コースは、AM8:00に開放する。
- (2) 5kコースを使用し男子(5k×2周)・女子(5k×1周)で競技を行なう。
- (3) W-UPコースは、競技本部の東南に約1.5Kmコース及びスタートエリアの西側に設ける。
- (4) ワックス・テスト・コースは、競技本部の北側に準備する。

2 競技会場について

- (1) 管理棟から西側に、ゴール(フィニッシュゾーン)、移動通路、スタート(トランス・ポンダー交付場)、周回コースを設定する。
- (2) 会場への入場は、東側から入場通路を通りスタート地点へ移動する。
- (3) トランス・ポンダー交付場は、スタート位置の南側に準備する。
- (4) 競技を終了した選手は、ビブ回収場から入場通路を通りスキー・衣類等を回収して退場通路を通り退場してください、退場後、会場には入れません。

3 ドロー及びスタートについて

- (1) ドローは各組毎行った、又、スタート順は3. 4. 2. 1組で発走する。
- (2) クラシカル競技は28日に競技を行う、女子のスタートは、(9:30:15)に開始する、又、男子のスタートは(10:30:15)に開始する。
- (3) フリー競技は29日に競技を行う、女子のスタートは、(9:30:15)に開始する、又、男子のスタートは、(10:30:15)に開始する。
- (4) 競技は、インターバル・スタート(15秒間隔)で行う。

4 トランス・ポンダーについて

- (1) トランス・ポンダーの交付を受ける選手はビブを着用して受領して下さい。
- (2) 交付は、9:00から開始する。
- (3) 2個で1組とし両足の足首に1個ずつ確実に装着して下さい。
- (4) 受領した選手は、スタジアム外に出ることを禁止する。
- (5) 受領した選手のW-UPは、スタジアム内のUPコースで行って下さい。

5 W-UP 及びクーリングダウンについて

- (1) 競技コース内でW-UPする場合は、競技開始5分前までとする、尚、男子のコース内でのW-UPは、女子の最終走者が発走後コースを開放する、開放の通告は放送で行う。
- (2) 会場内でのUPコースに於けるクーリングダウンを禁止する。

6 リザルトについて

- (1) 速報(トランスポンダー)の記録を表示する。
- (2) 非公式リザルト、公式リザルトは電計の記録を表示する。
- (3) 管理棟(西側)会場のリザルト掲示板に速報、非公式リザルト、公式リザルトを掲示する。
- (4) 非公式リザルト発表15分後、公式リザルトとする。
- (5) 公式リザルトは、掲示板及び名寄地方スキー連盟のホームページで確認して下さい。

7 更衣室・医務室について

- (1) 管理棟東側のテントエリアに更衣室用テントを準備する。
- (2) 救護・医務室は、ゴールエリアの東側にプレハブを設ける。

8 表彰について

- (1) 競技終了後、管理棟の西側で行う。

9 抗議について

- (1) 規則に基づき競技本部2階(セクレタリー)に提出して下さい。

10 DNS(出発棄権)・DNF(途中棄権)の申告について

- (1) DNS 者は、ビブ持参し管理棟2階(競技本部)に申告する。
- (2) DNF 者は、最寄りの競技役員に棄権を申告しビブを外して移動する。

11 ビブの配付について

- (1) ビブは、競技当日管理棟内で配付する。
- (2) 監督・コーチ用のビブは、各チームに2枚を配付する。

12 観戦者について

- (1) 観戦者は会場の南西部の観戦エリア及びコース上で応援をして下さい、ただし、1k地点から2kの間は立入禁止とします。
- (2) コースへの移動は、テントエリアの東側の観客通路を通り、選手の入場通路からWAXテストコースの南側を通行してコースに入って下さい。
- (3) ビブ未着用及び観客者は、会場には入場出来ません。

13 管理棟への入館について

- (1) 選手・スタッフ及び観客はトイレのみ使用できます。
- (2) 館内のトイレを使用する場合、密を避け使用して下さい。

第37回全日本学生クロスカントリースキー大会 (競技会場図)

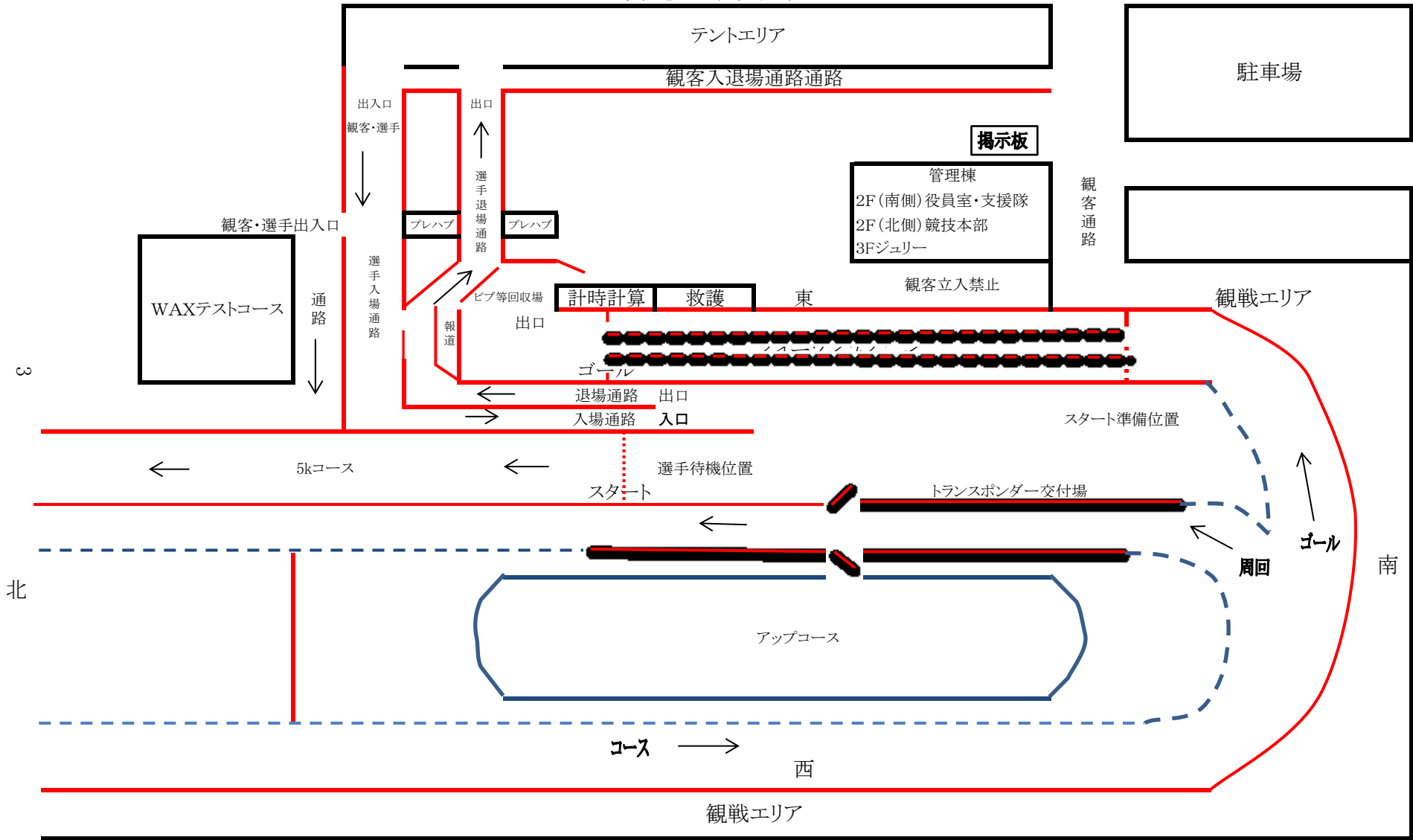

第37回全日本学生クロスカンリースキー大会

(競技コース圖)

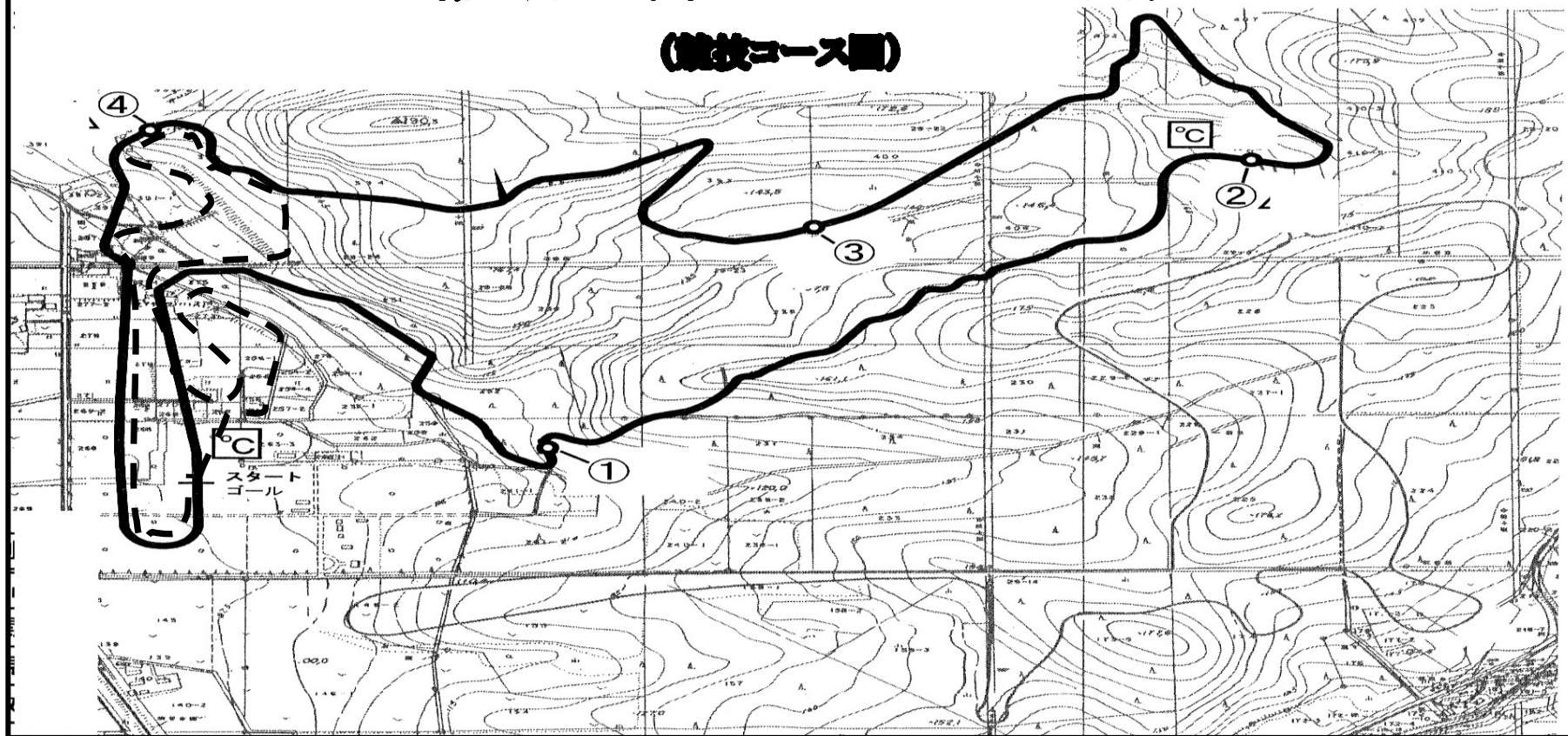

技術明細表(2.5k)	
コース全長	2.5k
スタート・フィニッシュ地点	98m
標高差	47m
最高地点	145m
最低地点	98m
極限登行	40m
合計登行	55m

技術明細表(5k)	
コース全長	5k
スタート・フィニッシュ地点	98m
標高差	77m
最高地点	175m
最低地点	98m
極限登行	50m
合計登行	183m

凡例	
競技コース	表示
5.0k	————— (競技使用コース)
2.5k	-----



第37回全日本学生チャンピオンスキー大会
 クロスカントリー競技
 全日本スキー連盟 公認



スタートリスト

男子 10 km クラシカル CODEX:0047

名寄市/北海道

2022/12/28

開始時間 10:30

ジュリー			コースデータ	
技術代表	古寺 博	SAJ	コース名	なよろ健康の森クロスカントリーコース
競技委員長	高橋 浩一	SAN	コース公認番号	SAJ05-CC-37/97
アシスタント技術代表	菊池 崇史	SAN	標高差 (HD):	77 m
			極限登高 (MC):	50 m
			合計登高 (TC):	549 m
			全長	5 km
			周回数	2

Bib	SAJ コード	名前	生年月日	所属名	所属連盟	SAJ ポイント	スタート タイム
44	01306940	堀部 慈生(2)	2002/07/26	東京農業大学	学連	86.69	10:30:15
45	01308335	鈴木 竣介(1)	2004/02/07	近畿大学	学連	76.98	10:30:30
46	01307298	土池 真斗(2)	2003/02/10	法政大学	学連	90.78	10:30:45
47	01307202	舟山 大陸(2)	2002/06/11	東京農業大学	学連	73.89	10:31:00
48	01307521	山谷 竜旦(1)	2003/05/11	法政大学	学連	81.05	10:31:15
49	01307462	小笠原 舜(1)	2003/05/20	専修大学	学連	72.75	10:31:30
50	01307482	柁津 利空(1)	2003/10/23	日本体育大学	学連	85.91	10:31:45
51	01306191	松田 怜樹(3)	2001/06/28	法政大学	学連	97.83	10:32:00
52	01307340	馬淵 紘人(2)	2002/04/03	法政大学	学連	95.74	10:32:15
53	01307411	上田 千春(2)	2003/03/06	東海大学	学連	74.96	10:32:30
54	01306395	小坂 飛翔(3)	2001/10/21	日本大学	学連	95.14	10:32:45
55	01308453	新里 岳士(1)	2003/06/11	日本大学	学連	93.48	10:33:00
56	01307651	小林 琉斗(1)	2003/07/28	中央大学	学連	95.80	10:33:15
57	01307520	平田 翔斗(1)	2004/01/18	専修大学	学連	93.99	10:33:30
58	01306659	上平 晃也(3)	2001/06/12	東海大学	学連	81.11	10:33:45
59	01307117	福原 健太(2)	2002/04/05	東洋大学	学連	86.55	10:34:00
60	01307068	小鮒 響暉(2)	2002/04/12	日本体育大学	学連	91.13	10:34:15
61	01307820	成田 大地(1)	2003/10/10	國學院大学	学連	84.75	10:34:30
62	01305723	郷津 知哉(4)	2000/08/26	専修大学	学連	78.47	10:34:45
63	01306669	山田 慎之介(3)	2001/08/21	法政大学	学連	84.14	10:35:00
64	01306262	松本 祥汰(3)	2001/10/16	専修大学	学連	75.52	10:35:15
65	01305753	渡辺 啓豊(4)	2000/05/02	日本大学	学連	71.36	10:35:30
66	01307836	松田 悠真(1)	2003/05/26	東京農業大学	学連	87.92	10:35:45
67	01306044	山崎 凌(4)	2000/05/25	東洋大学	学連	90.92	10:36:00
68	01306441	小島 宙輝(3)	2001/04/10	東洋大学	学連	85.26	10:36:15
69	01307954	川口 颯希(1)	2003/07/30	法政大学	学連	75.38	10:36:30
70	01306116	池邊 乃那(3)	2000/10/29	札幌大学	学連	88.81	10:36:45
71	01306485	山川 走(3)	2002/02/01	東洋大学	学連	75.22	10:37:00
72	01307483	池田 和勢(1)	2004/03/29	日本大学	学連	78.73	10:37:15
73	01306049	山本 大晴(4)	2000/10/09	日本体育大学	学連	13.97	10:37:30
74	01307027	久保 飛雅(2)	2002/04/26	専修大学	学連	46.43	10:37:45
75	01306924	大堰 徳(2)	2002/06/30	早稲田大学	学連	25.61	10:38:00
76	01306841	沓掛 隼士(2)	2002/07/10	中央大学	学連	51.78	10:38:15
77	01305993	上村 祐輔(4)	2000/12/21	日本体育大学	学連	52.61	10:38:30
78	01305767	星野 誉貴(4)	2000/06/18	早稲田大学	学連	19.50	10:38:45
79	01305725	広瀬 峻(4)	2000/11/06	早稲田大学	学連	2.52	10:39:00
80	01307826	落合 優真(1)	2003/12/22	東洋大学	学連	66.64	10:39:15
81	01306290	橋本 礼徳(3)	2001/04/23	早稲田大学	学連	56.38	10:39:30
82	01307108	長井 柊平(2)	2002/12/04	日本大学	学連	69.34	10:39:45
83	01305959	高橋 汰門(4)	2000/05/10	中央大学	学連	31.52	10:40:00
84	01307094	坂井 冠太(2)	2002/07/15	専修大学	学連	34.50	10:40:15
85	01308152	渡邊 大貴(1)	2003/04/24	日本大学	学連	52.70	10:40:30
86	01307888	久保 颯大(1)	2003/11/24	東京農業大学	学連	68.50	10:40:45
87	01306751	菊地 哲(3)	2001/05/31	日本大学	学連	30.33	10:41:00
88	01306157	北出 竜之介(4)	2000/05/01	東海大学	学連	54.29	10:41:15
89	01307167	山崎 大翔(2)	2003/03/30	早稲田大学	学連	17.00	10:41:30





第37回全日本学生チャンピオンズスキー大会
 クロスカントリー競技
 全日本スキー連盟 公認



スタートリスト

男子 10 km クラシカル CODEX:0047

名寄市／北海道

2022/12/28

開始時間 10:30

Bib	SAJ コード	名前	生年月日	所属名	所属連盟	SAJ ポイント	スタート タイム
90	01307918	小池 駿介(1)	2003/07/17	早稲田大学	学連	33.74	10:41:45
91	01307099	関 綜一郎(2)	2002/04/03	明治大学	学連	40.73	10:42:00
92	01307220	笠原 将(2)	2002/10/12	日本体育大学	学連	34.25	10:42:15
93	01307571	滝沢 育矢(1)	2004/02/16	早稲田大学	学連	43.91	10:42:30
94	01306633	戸松 秀斗(3)	2002/01/24	法政大学	学連	59.97	10:42:45
95	01307835	星川 心之介(1)	2003/07/25	明治大学	学連	59.13	10:43:00
96	01307551	長岡 歓平(1)	2004/03/04	専修大学	学連	54.98	10:43:15
97	01305829	進藤 洸太(4)	2000/08/20	日本大学	学連	55.58	10:43:30
98	01306391	湯本 幸耶(3)	2001/09/13	中央大学	学連	34.41	10:43:45
99	01306396	小林 皓生(3)	2001/06/25	中央大学	学連	46.16	10:44:00
100	01306577	森口 翔太(3)	2001/09/15	日本大学	学連	24.83	10:44:15
101	01307921	古田 歩(1)	2003/08/09	中央大学	学連	49.58	10:44:30
102	01308812	野崎 豪(1)	2003/10/21	東京農業大学	学連	132.54	10:44:45
103	01305853	西本 ひのき(4)	2000/09/22	東海大学	学連	99.26	10:45:00
104	01307939	寺嶋 謙一郎(1)	2004/01/19	東京農業大学	学連	165.19	10:45:15
105	01307393	長谷 怜信(2)	2002/08/28	立命館大学	学連	130.26	10:45:30
106	01306686	藤本 航平(3)	2001/07/18	明治大学	学連	162.97	10:45:45
107	01306834	沼田 唯聖(2)	2003/01/08	東洋大学	学連	103.20	10:46:00
108	01307689	橋本 大徳(1)	2003/12/03	東海大学	学連	98.44	10:46:15
109	01307620	鈴木 有人(1)	2003/09/30	青森大学	学連	126.17	10:46:30
110	01305765	西木 励仁(4)	2000/04/28	青森大学	学連	135.80	10:46:45
111	01306880	安村 翔英(2)	2003/01/14	日本大学	学連	119.16	10:47:00
112	01307518	外崎 脩斗(1)	2003/07/10	青森大学	学連	119.94	10:47:15
113	01306072	嶋田 悠二(4)	2000/10/30	九州大学	学連	144.39	10:47:30
114	01308166	松田 凜(3)	2001/12/25	京都産業大学	学連	143.45	10:47:45
115	01306688	山石 大介(3)	2001/05/21	法政大学	学連	114.48	10:48:00
116	01307517	佐々木 琳(1)	2003/12/19	東京農業大学	学連	129.50	10:48:15
117	01306878	沼山 耕弥(2)	2002/12/18	日本大学	学連	101.00	10:48:30
118	01305724	川除 大輝(4)	2001/02/21	日本大学	学連	127.37	10:48:45
119	01306670	安部 優雅(3)	2001/10/16	東海大学	学連	123.42	10:49:00
120	01305750	落合 稜介(4)	2001/03/13	青森大学	学連	100.57	10:49:15
121	01306543	上山 倅大(3)	2001/10/12	東北福祉大学	学連	145.64	10:49:30
122	01307656	西村 龍起(1)	2004/03/13	近畿大学	学連	150.84	10:49:45
123	01307425	柴田 優也(2)	2002/11/14	明治大学	学連	132.43	10:50:00
124	01308151	星野 佑禎(1)	2003/09/15	東洋大学	学連	99.83	10:50:15
125	01307222	藤沢 樹(2)	2002/09/01	大阪産業大学	学連	101.29	10:50:30
126	01305983	小野塚 敢太(4)	2001/01/29	日本体育大学	学連	107.15	10:50:45
127	01306942	岩本 翔(2)	2002/09/24	京都産業大学	学連	138.46	10:51:00
128	01306387	成澤 啓汰(3)	2002/01/08	明治大学	学連	125.38	10:51:15
129	01307560	石田 海斗(1)	2003/12/18	國學院大学	学連	120.08	10:51:30
130	01307963	青野 叶夢(2)	2002/06/27	中央大学	学連	122.21	10:51:45
131	01306634	富田 征樹(3)	2002/02/07	東洋大学	学連	185.03	10:52:00
132	01306518	内藤 蒼(3)	2001/09/07	京都産業大学	学連	276.00	10:52:15
133	01307251	河本 海(2)	2002/06/09	京都産業大学	学連	211.69	10:52:30
134	01308837	岸 侃弥(2)	2003/03/06	京都産業大学	学連	243.94	10:52:45
135	01305571	久保 響(4)	2000/11/23	青森大学	学連	199.71	10:53:00
136	01305960	畔上 悠太(4)	2001/02/15	中央大学	学連	293.27	10:53:15
137	01307727	川口 海瑠(1)	2004/03/07	東京農業大学	学連	196.72	10:53:30
138	01309314	大月 隆寛(4)	2000/04/12	九州大学	学連	457.85	10:53:45
139	01305710	工藤 隼人(4)	2000/10/11	法政大学	学連	255.86	10:54:00
140	01309317	宮崎 凌(4)	2000/07/22	九州大学	学連	532.98	10:54:15
141	01307104	田村 一磨(2)	2002/08/13	明治大学	学連	171.46	10:54:30
142	01306056	小俣 尚悟(4)	2001/01/11	日本体育大学	学連	182.07	10:54:45
143	01306505	竹原 敦也(3)	2001/07/10	立命館大学	学連	165.76	10:55:00
144	01307799	大瀬 丈翔(1)	2003/10/18	立命館大学	学連	178.28	10:55:15





第37回全日本学生チャンピオンスキー大会
 クロスカントリー競技
 全日本スキー連盟 公認



スタートリスト

男子 10 km クラシカル CODEX:0047

名寄市／北海道

2022/12/28

開始時間 10:30

Bib	SAJ コード	名前	生年月日	所属名	所属連盟	SAJ ポイント	スタート タイム
145	01307637	小林 怜央(1)	2004/01/08	東海大学	学連	295.51	10:55:30
146	01309305	大藤 有真(1)	2004/02/21	京都産業大学	学連	203.95	10:55:45
147	01307938	鹿野 海人(3)	2001/07/15	京都産業大学	学連	173.80	10:56:00
148	01309350	窪田 安晃(4)	2000/05/28	九州大学	学連	301.99	10:56:15
149	01306414	森 龍希(3)	2001/06/04	近畿大学	学連	196.93	10:56:30
150	01305891	千野 竜河(4)	2000/09/21	明治大学	学連	186.96	10:56:45
151	01307191	小林 暖大(2)	2002/05/21	神奈川大学	学連	236.87	10:57:00
152	01306534	曾根 峻太(3)	2001/12/25	中京大学	学連	188.97	10:57:15
153	01306261	黒岩 翔(3)	2001/11/14	神奈川大学	学連	310.55	10:57:30
154	01307957	川高 慎之輔(1)	2004/02/13	京都産業大学	学連	179.14	10:57:45
155	01306750	栗原 諒大(3)	2001/10/13	専修大学	学連	181.92	10:58:00
156	01306098	高橋 海人(4)	2001/03/22	大阪産業大学	学連	180.06	10:58:15
157	01306635	橋場 陸(3)	2001/11/10	近畿大学	学連	211.58	10:58:30
158	01309747	須藤 恭佑(3)	2001/08/07	学習院大学	学連	9999.99	10:58:45
159	01310047	上水流 暖(2)	2002/12/05	九州大学	学連	9999.99	10:59:00





第37回全日本学生チャンピオンスキー大会
 クロスカントリー競技
 全日本スキー連盟 公認



スタートリスト

女子 5 km クラシカル CODEX:5047

名寄市/北海道

2022/12/28

開始時間 09:30

ジュリー			コースデータ	
技術代表	古寺 博	SAJ	コース名	なよろ健康の森クロスカントリーコース
競技委員長	高橋 浩一	SAN	コース公認番号	SAJ05-CC-37/97
アシスタント技術代表	菊池 崇史	SAN	標高差 (HD):	77 m
			極限登高 (MC):	50 m
			合計登高 (TC):	366 m
			全長	5 km
			周回数	1

Bib	SAJ コード	名前	生年月日	所属名	所属連盟	SAJ ポイント	スタート タイム
1	01308138	増田 青空(1)	2004/02/11	法政大学	学連	127.36	9:30:15
2	01307335	三橋 桃子(2)	2002/08/09	東海大学	学連	124.06	9:30:30
3	01307720	柏原 明華(1)	2003/11/02	日本大学	学連	86.52	9:30:45
4	01306848	湯本 美桜(2)	2002/04/15	日本体育大学	学連	105.60	9:31:00
5	01306502	宮木 真帆(3)	2001/10/06	日本大学	学連	98.57	9:31:15
6	01306416	芳川 千恵(3)	2001/09/04	日本体育大学	学連	83.32	9:31:30
7	01307655	中島 果歩(1)	2003/06/15	早稲田大学	学連	85.60	9:31:45
8	01306677	本田 千佳(3)	2002/03/14	早稲田大学	学連	77.89	9:32:00
9	01307596	近藤 さくら(1)	2003/05/01	同志社大学	学連	95.33	9:32:15
10	01307829	西塚 結(1)	2003/10/17	青森大学	学連	102.37	9:32:30
11	01307480	高橋 夢果(1)	2003/05/16	日本体育大学	学連	92.59	9:32:45
12	01306000	小林 萌子(4)	2000/09/30	日本大学	学連	24.36	9:33:00
13	01308448	大野 まこ(1)	2003/06/19	日本体育大学	学連	66.53	9:33:15
14	01307456	鎌倉 春音(1)	2004/03/08	早稲田大学	学連	48.81	9:33:30
15	01307886	畔上 凜花(1)	2004/03/27	日本大学	学連	49.38	9:33:45
16	01307818	栃谷 天寧(1)	2003/04/17	日本大学	学連	49.01	9:34:00
17	01306632	栃谷 和(3)	2001/05/13	日本大学	学連	44.39	9:34:15
18	01306412	柗津 利宝(3)	2001/06/21	日本体育大学	学連	60.49	9:34:30
19	01305692	笹川 菜由(4)	2000/10/05	日本大学	学連	68.02	9:34:45
20	01307600	山田 智子(1)	2003/08/07	早稲田大学	学連	36.69	9:35:00
21	01306097	祖父江 凜(4)	2000/11/06	早稲田大学	学連	20.27	9:35:15
22	01305881	笠原 ひな(4)	2000/09/27	日本体育大学	学連	56.19	9:35:30
23	01305627	岡山 うらら(4)	2000/06/28	法政大学	学連	179.74	9:35:45
24	01306292	松倉 后杏(3)	2001/07/27	中央大学	学連	128.68	9:36:00
25	01307687	中村 由菜(1)	2003/09/07	立命館大学	学連	135.12	9:36:15
26	01305697	立田 詩乃(4)	2000/12/22	京都産業大学	学連	157.98	9:36:30
27	01306417	渡邊 なな(3)	2001/08/25	同志社大学	学連	129.91	9:36:45
28	01307721	藤井 美緒(1)	2004/01/05	日本体育大学	学連	152.42	9:37:00
29	01306760	佐々木 美紗(3)	2002/02/06	早稲田大学	学連	157.41	9:37:15
30	01306798	高橋 佳奈子(3)	2001/12/18	青森大学	学連	130.85	9:37:30
31	01307639	本多 来依(1)	2003/04/04	法政大学	学連	139.85	9:37:45
32	01306890	米田 依里湖(2)	2003/03/28	専修大学	学連	198.48	9:38:00
33	01306797	須賀 愛依(3)	2001/05/28	日本体育大学	学連	157.49	9:38:15
34	01307662	青谷 夏凜(2)	2002/08/18	同志社大学	学連	263.73	9:38:30
35	01306956	篠崎 志おり(2)	2002/06/17	國學院大学	学連	209.42	9:38:45
36	01309194	石毛 美桜(4)	2000/05/09	学習院大学	学連	723.21	9:39:00
37	01308272	近藤 みやび(2)	2002/11/30	國學院大学	学連	296.85	9:39:15
38	01309336	中村 朱里(1)	2004/02/27	京都産業大学	学連	233.61	9:39:30
39	01307484	河野 千雪(1)	2003/11/13	大東文化大学	学連	254.26	9:39:45
40	01306498	河野 千春(3)	2002/01/27	日本体育大学	学連	235.54	9:40:00
41	01307370	石田 恵(2)	2002/07/06	京都産業大学	学連	229.73	9:40:15
42	01305698	本守 彩音(4)	2000/06/23	大阪産業大学	学連	216.08	9:40:30
43	01309193	後埜上 湖子(4)	2000/05/11	学習院大学	学連	295.72	9:40:45





第37回全日本学生チャンピオンズスキー大会
 クロスカントリー競技
 全日本スキー連盟 公認



スタートリスト

男子 10 km フリー CODEX:0048

名寄市/北海道

2022/12/29

開始時間 10:30

ジュリー			コースデータ	
技術代表	古寺 博	SAJ	コース名	なよろ健康の森クロスカントリーコース
競技委員長	高橋 浩一	SAN	コース公認番号	SAJ05-CC-37/97
アシスタント技術代表	菊池 崇史	SAN	標高差 (HD):	77 m
			極限登高 (MC):	50 m
			合計登高 (TC):	366 m
			全長	5 km
			周回数	2

Bib	SAJ コード	名前	生年月日	所属名	所属連盟	SAJ ポイント	スタート タイム
203	01306395	小坂 飛翔(3)	2001/10/21	日本大学	学連	95.14	10:30:15
204	01307820	成田 大地(1)	2003/10/10	國學院大学	学連	84.75	10:30:30
205	01307954	川口 颯希(1)	2003/07/30	法政大学	学連	75.38	10:30:45
206	01306669	山田 慎之介(3)	2001/08/21	法政大学	学連	84.14	10:31:00
207	01307651	小林 琉斗(1)	2003/07/28	中央大学	学連	95.80	10:31:15
208	01306262	松本 祥汰(3)	2001/10/16	専修大学	学連	75.52	10:31:30
209	01307520	平田 翔斗(1)	2004/01/18	専修大学	学連	93.99	10:31:45
210	01307483	池田 和勢(1)	2004/03/29	日本大学	学連	78.73	10:32:00
211	01307411	上田 千春(2)	2003/03/06	東海大学	学連	74.96	10:32:15
212	01306940	堀部 慈生(2)	2002/07/26	東京農業大学	学連	86.69	10:32:30
213	01307068	小鮒 響暉(2)	2002/04/12	日本体育大学	学連	91.13	10:32:45
214	01307482	柁津 利空(1)	2003/10/23	日本体育大学	学連	85.91	10:33:00
215	01307689	橋本 大徳(1)	2003/12/03	東海大学	学連	98.44	10:33:15
216	01308453	新里 岳士(1)	2003/06/11	日本大学	学連	93.48	10:33:30
217	01306659	上平 晃也(3)	2001/06/12	東海大学	学連	81.11	10:33:45
218	01307117	福原 健太(2)	2002/04/05	東洋大学	学連	86.55	10:34:00
219	01308335	鈴木 竣介(1)	2004/02/07	近畿大学	学連	76.98	10:34:15
220	01306441	小島 宙輝(3)	2001/04/10	東洋大学	学連	85.26	10:34:30
221	01306485	山川 走(3)	2002/02/01	東洋大学	学連	75.22	10:34:45
222	01307836	松田 悠真(1)	2003/05/26	東京農業大学	学連	87.92	10:35:00
223	01306116	池邊 刀那(3)	2000/10/29	札幌大学	学連	88.81	10:35:15
224	01305723	郷津 知哉(4)	2000/08/26	専修大学	学連	78.47	10:35:30
225	01307340	馬淵 紘人(2)	2002/04/03	法政大学	学連	95.74	10:35:45
226	01307202	舟山 大陸(2)	2002/06/11	東京農業大学	学連	73.89	10:36:00
227	01307521	山谷 竜旦(1)	2003/05/11	法政大学	学連	81.05	10:36:15
228	01307298	土池 真斗(2)	2003/02/10	法政大学	学連	90.78	10:36:30
229	01306191	松田 怜樹(3)	2001/06/28	法政大学	学連	97.83	10:36:45
230	01307462	小笠原 舜(1)	2003/05/20	専修大学	学連	72.75	10:37:00
231	01306044	山崎 凌(4)	2000/05/25	東洋大学	学連	90.92	10:37:15
232	01307167	山崎 大翔(2)	2003/03/30	早稲田大学	学連	17.00	10:37:30
233	01307551	長岡 歆平(1)	2004/03/04	専修大学	学連	54.98	10:37:45
234	01306577	森口 翔太(3)	2001/09/15	日本大学	学連	24.83	10:38:00
235	01306924	大堰 徳(2)	2002/06/30	早稲田大学	学連	25.61	10:38:15
236	01307094	坂井 冠太(2)	2002/07/15	専修大学	学連	34.50	10:38:30
237	01307571	滝沢 育矢(1)	2004/02/16	早稲田大学	学連	43.91	10:38:45
238	01307220	笠原 将(2)	2002/10/12	日本体育大学	学連	34.25	10:39:00
239	01308152	渡邊 大貴(1)	2003/04/24	日本大学	学連	52.70	10:39:15
240	01306396	小林 皓生(3)	2001/06/25	中央大学	学連	46.16	10:39:30
241	01306841	沓掛 隼士(2)	2002/07/10	中央大学	学連	51.78	10:39:45
242	01307921	古田 歩(1)	2003/08/09	中央大学	学連	49.58	10:40:00
243	01307108	長井 柊平(2)	2002/12/04	日本大学	学連	69.34	10:40:15
244	01306157	北出 竜之介(4)	2000/05/01	東海大学	学連	54.29	10:40:30
245	01306290	橋本 礼徳(3)	2001/04/23	早稲田大学	学連	56.38	10:40:45
246	01306751	菊地 哲(3)	2001/05/31	日本大学	学連	30.33	10:41:00
247	01305767	星野 誉貴(4)	2000/06/18	早稲田大学	学連	19.50	10:41:15
248	01307826	落合 優真(1)	2003/12/22	東洋大学	学連	66.64	10:41:30





第37回全日本学生チャンピオンズスキー大会
 クロスカントリー競技
 全日本スキー連盟 公認



スタートリスト

男子 10 km フリー CODEX:0048

名寄市/北海道

2022/12/29

開始時間 10:30

Bib	SAJ コード	名前	生年月日	所属名	所属連盟	SAJ ポイント	スタート タイム
249	01307099	関 綜一郎(2)	2002/04/03	明治大学	学連	40.73	10:41:45
250	01305725	広瀬 峻(4)	2000/11/06	早稲田大学	学連	2.52	10:42:00
251	01306391	湯本 幸耶(3)	2001/09/13	中央大学	学連	34.41	10:42:15
252	01307918	小池 駿介(1)	2003/07/17	早稲田大学	学連	33.74	10:42:30
253	01307888	久保 颯大(1)	2003/11/24	東京農業大学	学連	68.50	10:42:45
254	01305993	上村 祐輔(4)	2000/12/21	日本体育大学	学連	52.61	10:43:00
255	01306049	山本 大晴(4)	2000/10/09	日本体育大学	学連	13.97	10:43:15
256	01306633	戸松 秀斗(3)	2002/01/24	法政大学	学連	59.97	10:43:30
257	01305959	高橋 汰門(4)	2000/05/10	中央大学	学連	31.52	10:43:45
258	01305753	渡辺 啓豊(4)	2000/05/02	日本大学	学連	71.36	10:44:00
259	01307835	星川 心之介(1)	2003/07/25	明治大学	学連	59.13	10:44:15
260	01307027	久保 飛雅(2)	2002/04/26	専修大学	学連	46.43	10:44:30
261	01305829	進藤 洸太(4)	2000/08/20	日本大学	学連	55.58	10:44:45
262	01306686	藤本 航平(3)	2001/07/18	明治大学	学連	162.97	10:45:00
263	01306543	上山 倅大(3)	2001/10/12	東北福祉大学	学連	145.64	10:45:15
264	01305765	西木 励仁(4)	2000/04/28	青森大学	学連	135.80	10:45:30
265	01305853	西本 ひのき(4)	2000/09/22	東海大学	学連	99.26	10:45:45
266	01307560	石田 海斗(1)	2003/12/18	國學院大學	学連	120.08	10:46:00
267	01308166	松田 凜(3)	2001/12/25	京都産業大学	学連	143.45	10:46:15
268	01307222	藤沢 樹(2)	2002/09/01	大阪産業大学	学連	101.29	10:46:30
269	01307425	柴田 優也(2)	2002/11/14	明治大学	学連	132.43	10:46:45
270	01306688	山石 大介(3)	2001/05/21	法政大学	学連	114.48	10:47:00
271	01305983	小野塚 敢太(4)	2001/01/29	日本体育大学	学連	107.15	10:47:15
272	01307517	佐々木 琳(1)	2003/12/19	東京農業大学	学連	129.50	10:47:30
273	01307963	青野 叶夢(2)	2002/06/27	中央大学	学連	122.21	10:47:45
274	01305724	川除 大輝(4)	2001/02/21	日本大学	学連	127.37	10:48:00
275	01306670	安部 優雅(3)	2001/10/16	東海大学	学連	123.42	10:48:15
276	01307620	鈴木 有人(1)	2003/09/30	青森大学	学連	126.17	10:48:30
277	01307938	鹿野 海人(3)	2001/07/15	京都産業大学	学連	173.80	10:48:45
278	01307656	西村 龍起(1)	2004/03/13	近畿大学	学連	150.84	10:49:00
279	01306878	沼山 耕弥(2)	2002/12/18	日本大学	学連	101.00	10:49:15
280	01307104	田村 一磨(2)	2002/08/13	明治大学	学連	171.46	10:49:30
281	01305750	落合 稜介(4)	2001/03/13	青森大学	学連	100.57	10:49:45
282	01306387	成澤 啓汰(3)	2002/01/08	明治大学	学連	125.38	10:50:00
283	01307939	寺嶋 謙一郎(1)	2004/01/19	東京農業大学	学連	165.19	10:50:15
284	01307518	外崎 脩斗(1)	2003/07/10	青森大学	学連	119.94	10:50:30
285	01306834	沼田 唯聖(2)	2003/01/08	東洋大学	学連	103.20	10:50:45
286	01306880	安村 翔英(2)	2003/01/14	日本大学	学連	119.16	10:51:00
287	01306942	岩本 翔(2)	2002/09/24	京都産業大学	学連	138.46	10:51:15
288	01306072	嶋田 悠二(4)	2000/10/30	九州大学	学連	144.39	10:51:30
289	01308151	星野 佑禎(1)	2003/09/15	東洋大学	学連	99.83	10:51:45
290	01308812	野崎 豪(1)	2003/10/21	東京農業大学	学連	132.54	10:52:00
291	01306634	富田 征樹(3)	2002/02/07	東洋大学	学連	185.03	10:52:15
292	01306750	栗原 諒大(3)	2001/10/13	専修大学	学連	181.92	10:52:30
293	01306518	内藤 蒼(3)	2001/09/07	京都産業大学	学連	276.00	10:52:45
294	01306098	高橋 海人(4)	2001/03/22	大阪産業大学	学連	180.06	10:53:00
295	01305960	畔上 悠太(4)	2001/02/15	中央大学	学連	293.27	10:53:15
296	01307727	川口 海瑠(1)	2004/03/07	東京農業大学	学連	196.72	10:53:30
297	01305891	千野 竜河(4)	2000/09/21	明治大学	学連	186.96	10:53:45
298	01306414	森 龍希(3)	2001/06/04	近畿大学	学連	196.93	10:54:00
299	01308837	岸 侃弥(2)	2003/03/06	京都産業大学	学連	243.94	10:54:15
300	01307637	小林 怜央(1)	2004/01/08	東海大学	学連	295.51	10:54:30
301	01306261	黒岩 翔(3)	2001/11/14	神奈川大学	学連	310.55	10:54:45
302	01309305	大藤 有真(1)	2004/02/21	京都産業大学	学連	203.95	10:55:00
303	01307251	河本 海(2)	2002/06/09	京都産業大学	学連	211.69	10:55:15





第37回全日本学生チャンピオンスキー大会
 クロスカントリー競技
 全日本スキー連盟 公認



スタートリスト

男子 10 km フリー CODEX:0048

名寄市／北海道

2022/12/29

開始時間 10:30

Bib	SAJ コード	名前	生年月日	所属名	所属連盟	SAJ ポイント	スタート タイム
304	01306635	橋場 陸(3)	2001/11/10	近畿大学	学連	211.58	10:55:30
305	01309962	平井 玲央(3)	2001/12/31	旭川医科大学	学連	403.77	10:55:45
306	01306056	小俣 尚悟(4)	2001/01/11	日本体育大学	学連	182.07	10:56:00
307	01305571	久保 響(4)	2000/11/23	青森大学	学連	199.71	10:56:15
308	01307957	川高 慎之輔(1)	2004/02/13	京都産業大学	学連	179.14	10:56:30
309	01305710	工藤 隼人(4)	2000/10/11	法政大学	学連	255.86	10:56:45
310	01307191	小林 暖大(2)	2002/05/21	神奈川大学	学連	236.87	10:57:00
311	01309145	橋本 純(4)	2000/05/29	旭川医科大学	学連	510.99	10:57:15
312	01309317	宮崎 凌(4)	2000/07/22	九州大学	学連	532.98	10:57:30
313	01306534	曾根 峻太(3)	2001/12/25	中京大学	学連	188.97	10:57:45
314	01309350	窪田 安晃(4)	2000/05/28	九州大学	学連	301.99	10:58:00
315	01309314	大月 隆寛(4)	2000/04/12	九州大学	学連	457.85	10:58:15
316	01309747	須藤 恭佑(3)	2001/08/07	学習院大学	学連	9999.99	10:58:30
317	01308063	千葉 悠希(3)	2001/04/05	日本大学	学連	9999.99	10:58:45
318	01310243	千葉 大輝(1)	2003/11/04	日本大学	学連	9999.99	10:59:00
319	01310047	上水流 暖(2)	2002/12/05	九州大学	学連	9999.99	10:59:15





第37回全日本学生チャンピオンスキー大会
 クロスカントリー競技
 全日本スキー連盟 公認



スタートリスト

女子 5 km フリー CODEX:5048

名寄市/北海道

2022/12/29

開始時間 09:30

ジュリー			コースデータ	
技術代表	古寺 博	SAJ	コース名	なよろ健康の森クロスカントリーコース
競技委員長	高橋 浩一	SAN	コース公認番号	SAJ05-CC-37/97
アシスタント技術代表	菊池 崇史	SAN	標高差 (HD):	77 m
			極限登高 (MC):	50 m
			合計登高 (TC):	183 m
			全長	5 km
			周回数	1

Bib	SAJ コード	名前	生年月日	所属名	所属連盟	SAJ ポイント	スタート タイム
161	01307829	西塚 結(1)	2003/10/17	青森大学	学連	102.37	9:30:15
162	01307720	柏原 明華(1)	2003/11/02	日本大学	学連	86.52	9:30:30
163	01307480	高橋 夢果(1)	2003/05/16	日本体育大学	学連	92.59	9:30:45
164	01306848	湯本 美桜(2)	2002/04/15	日本体育大学	学連	105.60	9:31:00
165	01307596	近藤 さくら(1)	2003/05/01	同志社大学	学連	95.33	9:31:15
166	01306502	宮木 真帆(3)	2001/10/06	日本大学	学連	98.57	9:31:30
167	01307655	中島 果歩(1)	2003/06/15	早稲田大学	学連	85.60	9:31:45
168	01308138	増田 青空(1)	2004/02/11	法政大学	学連	127.36	9:32:00
169	01307335	三橋 桃子(2)	2002/08/09	東海大学	学連	124.06	9:32:15
170	01306416	芳川 千恵(3)	2001/09/04	日本体育大学	学連	83.32	9:32:30
171	01306677	本田 千佳(3)	2002/03/14	早稲田大学	学連	77.89	9:32:45
172	01306000	小林 萌子(4)	2000/09/30	日本大学	学連	24.36	9:33:00
173	01306632	栃谷 和(3)	2001/05/13	日本大学	学連	44.39	9:33:15
174	01307886	畔上 凜花(1)	2004/03/27	日本大学	学連	49.38	9:33:30
175	01306097	祖父江 凜(4)	2000/11/06	早稲田大学	学連	20.27	9:33:45
176	01307456	鎌倉 春音(1)	2004/03/08	早稲田大学	学連	48.81	9:34:00
177	01307600	山田 智子(1)	2003/08/07	早稲田大学	学連	36.69	9:34:15
178	01305881	笠原 ひな(4)	2000/09/27	日本体育大学	学連	56.19	9:34:30
179	01307818	栃谷 天寧(1)	2003/04/17	日本大学	学連	49.01	9:34:45
180	01308448	大野 まこ(1)	2003/06/19	日本体育大学	学連	66.53	9:35:00
181	01305692	笹川 菜由(4)	2000/10/05	日本大学	学連	68.02	9:35:15
182	01306412	柗津 利宝(3)	2001/06/21	日本体育大学	学連	60.49	9:35:30
183	01307721	藤井 美緒(1)	2004/01/05	日本体育大学	学連	152.42	9:35:45
184	01307639	本多 来依(1)	2003/04/04	法政大学	学連	139.85	9:36:00
185	01305697	立田 詩乃(4)	2000/12/22	京都産業大学	学連	157.98	9:36:15
186	01306797	須賀 愛依(3)	2001/05/28	日本体育大学	学連	157.49	9:36:30
187	01306760	佐々木 美紗(3)	2002/02/06	早稲田大学	学連	157.41	9:36:45
188	01306890	米田 依里湖(2)	2003/03/28	専修大学	学連	198.48	9:37:00
189	01306292	松倉 后杏(3)	2001/07/27	中央大学	学連	128.68	9:37:15
190	01305627	岡山 うらら(4)	2000/06/28	法政大学	学連	179.74	9:37:30
191	01306956	篠崎 志おり(2)	2002/06/17	國學院大学	学連	209.42	9:37:45
192	01306417	渡邊 なな(3)	2001/08/25	同志社大学	学連	129.91	9:38:00
193	01307484	河野 千雪(1)	2003/11/13	大東文化大学	学連	254.26	9:38:15
194	01308272	近藤 みやび(2)	2002/11/30	國學院大学	学連	296.85	9:38:30
195	01309194	石毛 美桜(4)	2000/05/09	学習院大学	学連	723.21	9:38:45
196	01309193	後埜上 湖子(4)	2000/05/11	学習院大学	学連	295.72	9:39:00
197	01305698	本守 彩音(4)	2000/06/23	大阪産業大学	学連	216.08	9:39:15
198	01307370	石田 恵(2)	2002/07/06	京都産業大学	学連	229.73	9:39:30
199	01309336	中村 朱里(1)	2004/02/27	京都産業大学	学連	233.61	9:39:45
200	01307848	岩本 美歌(1)	2003/04/10	青森大学	学連	446.38	9:40:00
201	01306498	河野 千春(3)	2002/01/27	日本体育大学	学連	235.54	9:40:15
202	01307662	青谷 夏凜(2)	2002/08/18	同志社大学	学連	263.73	9:40:30



